

Decyzja nr 19/2022
Nadleśniczego Nadleśnictwa Ostrowiec Świętokrzyski
z dnia 05.04.2022 r.
w sprawie wprowadzenia okresowego zakazu wstępu do lasów
Nadleśnictwa Ostrowiec Świętokrzyski.

Znak: N.0210.2.19.2022.MW

Na podstawie art. 26 ust.3 oraz art. 35 ust. 1 Ustawy z dnia 28 września 1991 r. o lasach (tekst jednolity Dz.U. z 2022 r. poz. 672) i § 22 ust. 3 Statutu Państwowego Gospodarstwa Leśnego Lasy Państwowe, stanowiącego Załącznik do Zarządzenia Nr 50 Ministra Ochrony Środowiska, Zasobów Naturalnych i Leśnictwa z dnia 18 maja 1994 r. w sprawie nadania Statutu Państwowemu Gospodarstwu Leśnemu Lasy Państwowe, ustalam co następuje:

§ 1

W związku ze znacznym uszkodzeniem drzewostanów spowodowanym przez silne opady śniegu w dniach 1 – 2 kwietnia 2022 r. wprowadzam okresowy zakaz wstępu do lasu do odwołania na terenie:

1. Leśnictwo Sudół
2. Leśnictwo Zwierzyniec

§ 2

Panów Leśniczych Leśnictw Sudół i Zwierzyniec zobowiązuję do oznakowania terenu objętego zakazem wstępu do lasu tablicami informacyjnymi.

§ 3

Granice obszarów (leśnictw) objętych okresowym zakazem wstępu do lasu zaznaczone są na mapie stanowiącej Załącznik nr 1 do niniejszej Decyzji.

§ 4

Decyzja wchodzi w życie z dniem podpisania i obowiązuje do odwołania.

Nadleśniczy
Nadleśnictwa Ostrowiec Świętokrzyski
Adam Podsiadło

Załącznik nr 1 do Decyzji nr 19/2022
z dnia 05.04.2022. r.

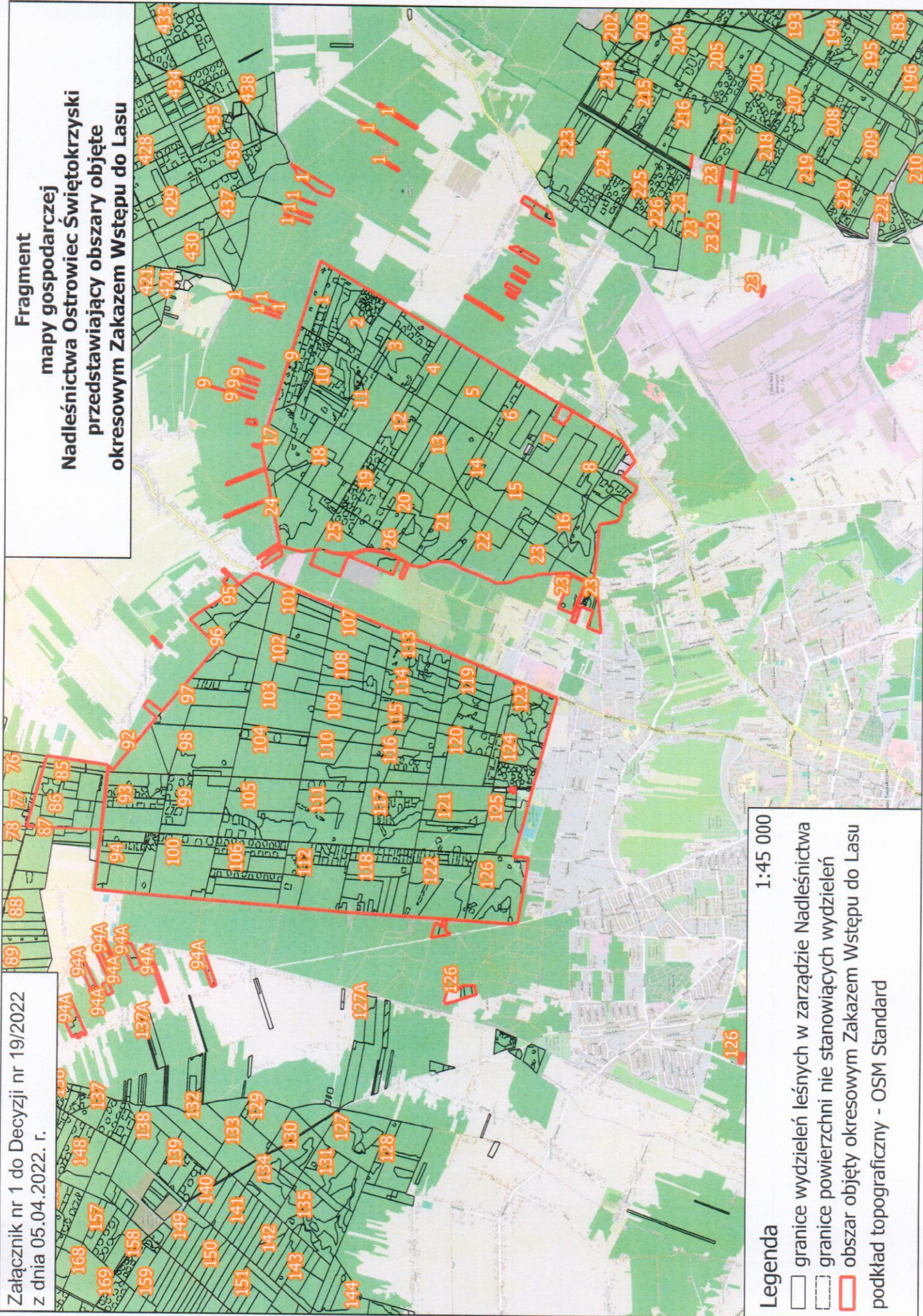

Fragment
mapy gospodarczej
Nadleśnictwa Ostrowiec Świętokrzyski
przedstawiający obszary objęte
okresowym Zakazem Wstępu do Lasu

- Legenda
- 1:45 000
- granice wydziałów leśnych w zarządzie Nadleśnictwa
 - - - granice powierzchni nie stanowiących wydziałów
 - ▭ obszar objęty okresowym Zakazem Wstępu do Lasu
- podkład topograficzny - OSM Standard